

PŮDORYS 4.NP M 1:100

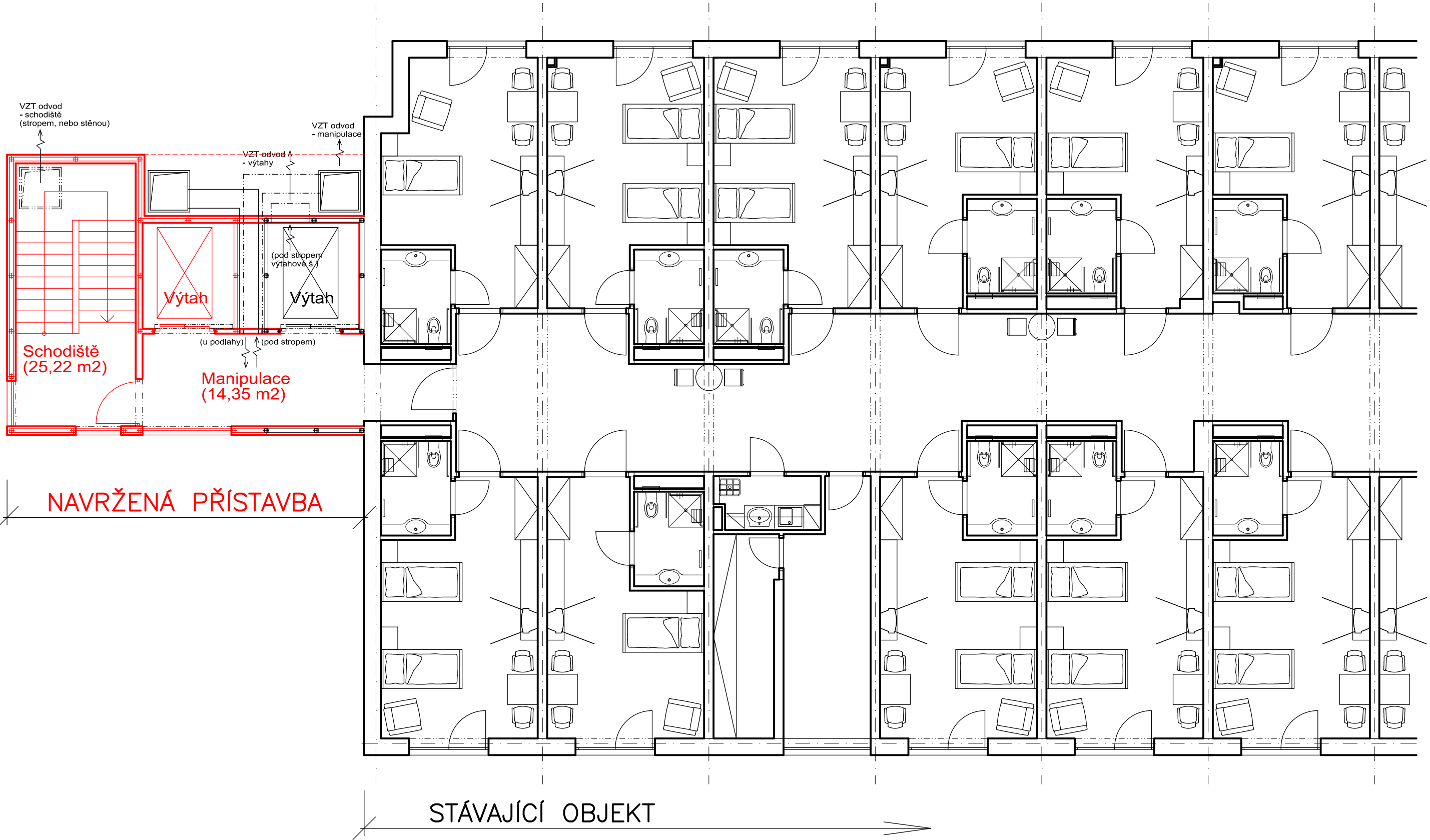

|           |       |       |                 |
|-----------|-------|-------|-----------------|
|           |       |       | ČÍSLO SOUPRAVY: |
|           |       |       |                 |
|           |       |       |                 |
| REVIZE Č. | DATUM | ZMĚNA |                 |



MORAVIA CONSULT Olomouc a.s.  
LEGIONÁŘSKÁ 8 , 772 00 Olomouc

tel.: +420 585 570 444  
fax: +420 585 570 412  
ČD (950) 5291 , 5388  
e-mail: moravia@moravia.cz  
http://www.moravia.cz

|   |                         |  |
|---|-------------------------|--|
| OBJEDNATEL Domov u Františka, p.o., Rybářská 1079, 664 53 Újezd u Brna<br>kontaktní osoba: JUDr. Antonín Jízdný |                         |  |
| HLAVNÍ INŽENÝR PROJEKTU   | ING. ARCH. PETR SKOUMAL | ŘEDITEL MCO a.s.<br>ING. VÁCLAV KRATOCHVÍL |
| ODPOVĚDNÝ PROJ. OBJ., PS  | NAVRHL, VYPRACOVAL      | KONTROLOVAL                                |
| ING.ARCH. PETR SKOUMAL  | ING.ARCH. PETR SKOUMAL  | ING. PETR WEINLICH                         |
| KRAJ: JIHMORAVSKÝ   | POVĚŘENÝ OÚ: ŠLAPANICE  | OBEC: ÚJEZD U BRNA                         |
| Domov u Františka, p. o.<br>přístavba uzavřeného schodiště<br>a evakuačního výtahu                              |                         | ZAK. ČÍSLO MCO 24-026-234-ST               |
|   |                         | ÚČEL STUDIE                                |
|   |                         | DATUM 6 / 2024                             |
|   |                         | FORMÁT 3 x A4                              |
|   |                         | MĚŘÍTKO 1 : 100                            |
| Půdorys 4.NP  |                         | ČÁST B PŘÍLOHA 09                          |